

Agenzia del Territorio  
CATASTO FABBRICATI  
Ufficio Provinciale di  
Parma

Dichiarazione protocollo n. PR0256243 del 03/11/2008

Planimetria di u.i.u. in Comune di Parma

Strada Martinella

civ. 135

Identificativi Catastali:

Sezione: 6

Foglio: 15

Particella: 15

Subalterno: 31

Compilata da:

Mora Roberto

Iscritto all'albo:

Geometri

Prov. Parma

N. 1526

Scheda n. 1

Scala 1:200

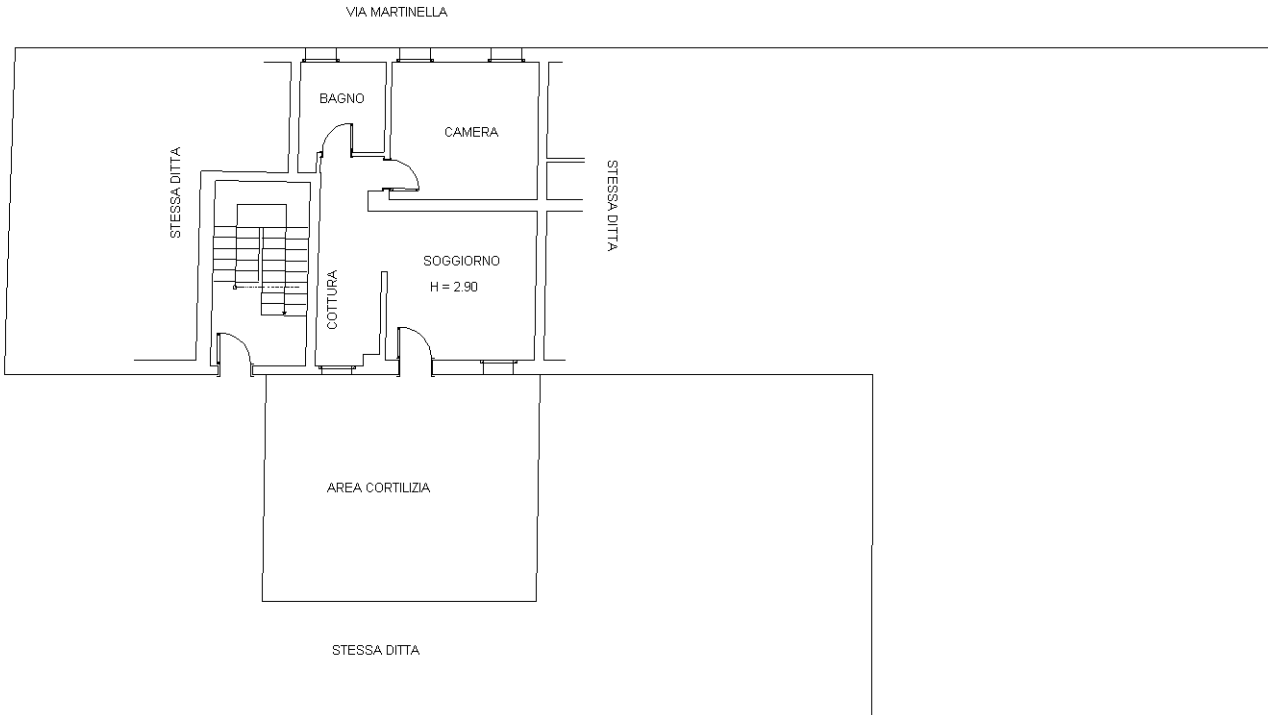

PIANO TERRA

N

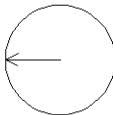

Ultima planimetria in atti



N=-57500



E=64200

I Particella: 362